

Congedo per assistenza familiari portatori di handicap (Evento MC1)

Wolters Kluwer Italia s.r.l. - Tutti i diritti riservati.

Nessuna parte di questi documenti può essere riprodotta o trasmessa in qualsiasi forma o mezzo, elettronico, meccanico o altri, senza la preventiva autorizzazione di Wolters Kluwer Italia s.r.l.

I manuali/schede programma sono costantemente aggiornate, tuttavia i tempi tecnici di redazione possono comportare che le esemplificazioni riportate e le funzionalità descritte non corrispondano esattamente a quanto disponibile all'utente. L'utente potrebbe avere attive tutte o solamente alcune delle funzioni descritte nel presente documento, per le diverse condizioni commerciali a cui ha aderito.

PREMESSA	4
PREDISPOSIZIONE TABELLE PAGHE	5
Codici di Corpo.....	5
Codici di Corpo Altri Eventi.....	6
Massimali MC1	6
Costanti Altri Eventi.....	7
PREDISPOSIZIONE TABELLE GIORNALIERA	9
Giornaliera	9
Eccezioni Lavorative	9
INSERIMENTO EVENTO TRAMITE LA GIORNALIERA	10
Giornaliera	10
CALCOLO PRATICA CONGEDO PARENTALE A ORE	12
Gestione altri eventi Emens.....	12
ACQUISIZIONE EVENTO DA FILE RILEVAZIONE PRESENZE	14
Gestione file Rilevazione Presenze	14
FLUSSO UNIEMENS	15
Gestione Dichiarazione	15

Al ricorrere di particolari condizioni, i lavoratori dipendenti possono richiedere un congedo straordinario per assistenza a familiari portatori di handicap.

Condizioni:

- ✚ è ammessa la frazionabilità del congedo al massimo in giorni (non ammessa la frazionabilità in ore);
- ✚ viene pagata un'indennità calcolata sull'ultima retribuzione percepita prima del congedo (esclusi gli emolumenti variabili e i ratei), ma che non può superare un importo massimo determinato annualmente dall'Inps
- ✚ tale evento comporta la necessità di determinare una differenza di accredito, che però non può superare a livello annuale, settimanale e giornaliero, importi massimi determinati annualmente dall'Inps
- ✚ durante il congedo NON si maturano né ratei, né TFR
- ✚ il congedo, inoltre, non è computato nell'anzianità di servizio né ai fini previdenziali (-> non decorre anzianità ai fini dei ratei e del TFR) messaggio Inps n. 13013 del 17/06/2011

Il comma 5-quinquies, articolo 42 del Decreto 151/2001, precisa che durante la fruizione del congedo retribuito non si maturano ferie, tredicesima mensilità e trattamento di fine rapporto.

Il nuovo comma 5-ter dell'articolo 42 del Decreto Legislativo 151/2001, innovato dal D.Lgs 119/2011, introduce novità sulla indennità erogata, stabilendo che questa sia computata esclusivamente sulle voci fisse e continuative dell'ultima retribuzione; vengono pertanto escluse gratifiche, incentivi, indennità, straordinari, tredicesima, tutti quegli elementi variabili delle retribuzione che sono quindi diversi nei mesi dell'anno.

L'evento MC1 sospende la decorrenza dell'anzianità.



La sospensione, ai fini della decorrenza degli scatti, maturazione ferie, permessi etc., deve essere gestita manualmente dall'utente.

Tale congedo può essere goduto per un massimo di due anni ($gg\ 365 * 2 = 730$) nell'intera vita lavorativa del dipendente. Questo limite deve essere valutato dall'utente.

Inizio documento



Per la gestione del congedo straordinario per assistenza a familiari portatori di handicap è stato implementato l'evento MC1 all'interno della Gestione Altri Eventi Emens.

Codici di Corpo

Scelta PAGHE - 31-14-01-01

Caricare un nuovo codice di corpo per il pagamento dell'indennità. Ai fini del caricamento è possibile utilizzare il codice di corpo relativo all' Indennità di malattia INPS e collegarlo al nuovo codice INPS L070.

Codici di corpo

Codice: MC1 - CONGEDO ASSIST-FAM.
 Note: importo precalcolato
 Codice i.n.p.s.: L070

Tipo calcolo: 0 - Calcolo normale
 Com./Rit./Fig. C competenza
 Modalità di trattamento: Modalità di trattamento

Tipo input: Tipo - Codice ore / giorni
 Tipo - Codice dato base A
 Moltiplicatore / divisore d.b.A
 Tipo - Codice: maggiorazione
 Percentuale di maggiorazione
 Tipo - Codice dato base B
 Moltiplicatore / divisore d.b.B
 Retribuzione differita
 Costanti generali Ore/gg
 Costanti generali Dato Base/Importo

Esen. tras. 0 -
 Tipo stampa: 5 stampa

Dip. paga oraria

G iorni: 0
 N o: 0
 +0,00
 1 0,00
 1 0,00000

Dip. paga mensile

G iorni: 0
 N o: 0
 +0,00
 2 0,00
 2 0,00000

IMPONIBILI		SOCIALI	
01 =	IMPONIBILE FAP		0,00
02 =	IMPONIBILE SSN		0,00
03 =	Non utilizzato		0,00
04 =	IMP. C.E.		0,00
05 =	IMPONIB. INPDAI		0,00
06 =	IMP. PREVINDAI		0,00
07 =	INADEL		0,00
08 =	ACC. GNF 14.20%		0,00
09 =	PERM. IND. EDILI		0,00
10 =	PERM. SIND. ED.		0,00
11 =	IMP. CASSA EDIL		0,00
12 =	ACC. GNF MAL/IN		0,00

IMPONIBILI		FISCALI	
Imponibile fiscale	01		100,00
Imponibile fiscale	02		0,00
Imponibile fiscale	03		0,00
Imp. fiscale anni prec.			0,00
Detassazione			
Tipologia importo			Non int.
Decorrenza			00/0000
Test coeff. riduttivo			No
Arrotondamento importo			C entesimo

Accumul. MOD.CUD/770		Accumul. Mod. CUD		Accumulatori vari	
Trasf. lorde	+ 0,00	Differenza CIG	+0,00	Ore agg. INAIL	+0,00
Comp.terzi sog.	+0,00	Altre competen.	+0,00	Tot. ore CIG	+0,00
Comp.terzi n.s.	+0,00	Ass.nucleo fam.	+0,00	Imp. malattia	+0,00
Arretr. AA.PP.	+0,00	Imp.cong.malat.	+0,00	Imp. T.F.R.	+0,00
Spese Sanitarie	+0,00	Imp.cong.88/87	+0,00	Accanton.T.F.R.	0
Assicurazioni	+0,00	Imp.cong.mater.	+0,00	TFR c/CIGS	+0,00
Premi di Assic.	+0,00	Imp.cong. CIG	+0,00	TFR c/SOL	+0,00
Comp. natura	+0,00			Voci costo	+0,00
Contr.prev.ass.	+0,00				
Enti previdenz.	+0,00				
Non utilizzato	+0,00				
Non utilizzato	+0,00				
Somme esenti	+0,00				



Il codice MC1 riportato nell'immagine precedente è da intendersi a titolo di esempio; occorre pertanto utilizzare un codice disponibile. Si precisa inoltre che il codice INPS "L070" è stato precaricato automaticamente.

Codici di Corpo Altri Eventi

Scelta PAGHE - 31-14-02-06-10

Collegare il nuovo codice di corpo all'interno della tabella Codici di corpo altri eventi:

 Per scaricare diversi codici di corpo relativi all'indennità INPS occorre impostare diverse tabelle caricandole per <Qualifica> e/o <Settore tipologia malattia>.

Massimali MC1

Scelta PAGHE - 31-14-02-06-12-02

Ai fini del calcolo dell'indennità occorre fare riferimento ai seguenti limiti massimi comunicati annualmente. Di seguito sono riportati i valori per l'anno 2015.

TABELLA 1			
Valori massimi dell'indennità economica (importi calcolati secondo l'aliquota del 33%)			
A	B	C	D
Anno	Importo complessivo annuo	Importo massimo annuo indennità	Importo massimo giornaliero indennità
2015	47.445,82	35.674,00	97,73

TABELLA 2			
Valori massimi di retribuzione figurativa accreditabile (importi calcolati secondo l'aliquota del 33%)			
A	B	C	D
Anno	retribuzione figurativa massima annua	retribuzione figurativa massima settimanale	retribuzione figurativa massima giornaliera
2015	35.674,00	686,03	97,73

E' stata pertanto precaricata la seguente tabella massimali con gli importi relativi all'anno 2015.

Visualizza Configurazione Finestra Utilità Aiuto

Funzioni Anno fiscale

Tabella massimali congedo straordinario (Codice evento MC1)

Anno
 N.Tabella Aliquota standard

Importo complessivo annuo

Importo indennita' calcolato con % IVS **Importi massimi**

Importo annuo

Importo giornaliero

Importo retribuzione figurativa con % IVS **Importi massimi**

Importo annuo

Importo settimanale

Importo giornaliero



La tabella sarà aggiornata automaticamente all'inizio di ogni anno.

Costanti Altri Eventi

Scelta PAGHE - 31-14-02-06-09

Caricare una tabella costanti altri eventi come da esempio seguente:

Visualizza Configurazione Finestra Utilità Aiuto

Funzioni Anno fiscale

Costanti Altri eventi e-mens

Codice tipologia - Generica Settore - tutti i settori

Qualifica - tutte le qualif Settore - tutti i settori

Codice evento - Congedi art. 42, co. 5 Dlgs. 151/2001

Descrizione libera

Tipo esp.

Coeff.rid.

Tab.Massimali

	INDENNITA' INPS			DIFFERENZA ACCREDITO			Rec.
	Tipo	%	Att./1mp/2mp	Tipo	%	Att./1mp/2mp	
Retr. base	<input type="text" value="1"/>	<input type="text" value="100,000"/>	<input type="text" value="P"/>	<input type="text" value="1"/>	<input type="text" value="100,000"/>	<input type="text" value="P"/>	<input type="text" value="N"/>
13^mensilita'	<input type="text" value="0"/>	<input type="text" value="0,000"/>	<input type="text"/>	<input type="text" value="0"/>	<input type="text" value="0,000"/>	<input type="text"/>	<input type="text" value="N"/>
14^mensilita'	<input type="text" value="0"/>	<input type="text" value="0,000"/>	<input type="text"/>	<input type="text" value="0"/>	<input type="text" value="0,000"/>	<input type="text"/>	<input type="text" value="N"/>
15^mensilita'	<input type="text" value="0"/>	<input type="text" value="0,000"/>	<input type="text"/>	<input type="text" value="0"/>	<input type="text" value="0,000"/>	<input type="text"/>	<input type="text" value="N"/>
16^mensilita'	<input type="text" value="0"/>	<input type="text" value="0,000"/>	<input type="text"/>	<input type="text" value="0"/>	<input type="text" value="0,000"/>	<input type="text"/>	<input type="text" value="N"/>
17^mensilita'	<input type="text" value="0"/>	<input type="text" value="0,000"/>	<input type="text"/>	<input type="text" value="0"/>	<input type="text" value="0,000"/>	<input type="text"/>	<input type="text" value="N"/>
18^mensilita'	<input type="text" value="0"/>	<input type="text" value="0,000"/>	<input type="text"/>	<input type="text" value="0"/>	<input type="text" value="0,000"/>	<input type="text"/>	<input type="text" value="N"/>
Premio 1	<input type="text" value="0"/>	<input type="text" value="0,000"/>	<input type="text"/>	<input type="text" value="0"/>	<input type="text" value="0,000"/>	<input type="text"/>	<input type="text" value="N"/>
Premio 2	<input type="text" value="0"/>	<input type="text" value="0,000"/>	<input type="text"/>	<input type="text" value="0"/>	<input type="text" value="0,000"/>	<input type="text"/>	<input type="text" value="N"/>

Test per il calcolo delle giornate indennizzate

	Feriali	Sabati	Domeniche	Festivita'	Fest.Dom.
Ditta orari	<input type="text" value="Si"/>	<input type="text" value="Si"/>	<input type="text" value="Si"/>	<input type="text" value="Si"/>	<input type="text" value="Si"/>
Ditta mens.	<input type="text" value="Si"/>	<input type="text" value="Si"/>	<input type="text" value="Si"/>	<input type="text" value="Si"/>	<input type="text" value="Si"/>

Moltiplicatore per retribuzioni orarie Ore lavorative mese precedente



Non essendo previsto il calcolo dei ratei, le relative informazioni riguardanti le mensilità aggiuntive ed i premi non vengono richieste.



La tabella test per il calcolo delle giornate indennizzate viene proposta per tutte le giornate uguale a <Si> e non è consentita la modifica. Per l'evento MC1 tutte le giornate sono indennizzabili, sabati, domeniche e festivi anche se non lavorative.

Il campo [Moltiplicatore per retribuzioni orarie] può assumere i seguenti valori:

- ↘ Ore lavorative mese precedente (valore predefinito)
- ↘ Divisore contrattuale.



Questo dato viene utilizzato per determinare la retribuzione da utilizzare per il calcolo dell'indennità INPS.

Inizio documento

Giornaliera

Scelta PAGHE - 31-04-12

Per poter gestire il congedo straordinario per assistenza a familiari portatori di handicap all'interno della giornaliera, caricare apposite eccezioni lavorative come riportato di seguito:

Eccezioni Lavorative

Caricare nuove eccezioni lavorative, prendendo come esempio quelle relative alla maternità facoltativa, inserendo in corrispondenza del campo [Tipo Evento] l'opzione <Altri Eventi> e nel campo [Codice altro evento] il codice <MC1 - Congedi di cui all'art.42>:



Al fine di gestire particolarità legate ai singoli contratti collettivi/aziendali o per scaricare diversi codici di corpo relativi all'assenza occorre caricare l'eccezione con le dovute particolarità all'interno della tabella Contratti della giornaliera.

Inizio documento

Giornaliera

Scelta PAGHE - 31-04-12

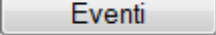
E' possibile inserire l'evento <Congedo assistenza familiari> tramite il bottone  in cui, indicare il codice dell'eccezione ed il periodo dal-al:

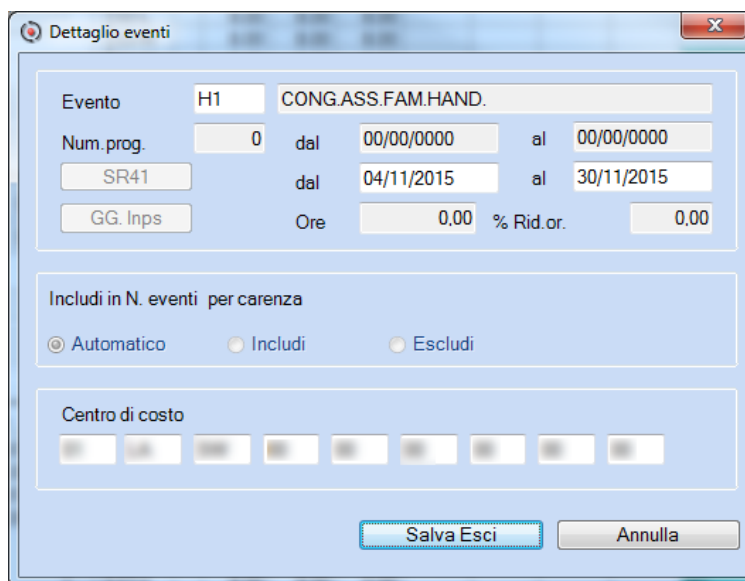

Non è possibile accedere al campo [Ore] in quanto l'evento è previsto solo per giornate intere.

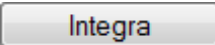
All'interno della funzione  all'interno della scheda [Altri eventi] viene riportato l'evento che sarà successivamente elaborato dalla procedura di calcolo pratiche.

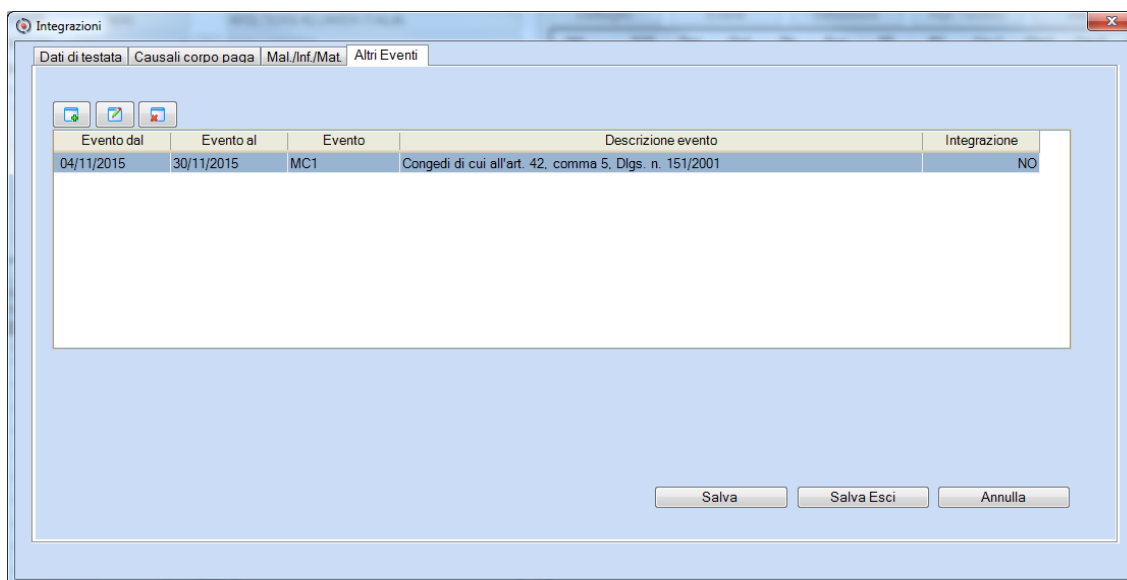

Evento dal	Evento al	Evento	Descrizione evento	Integrazione
04/11/2015	30/11/2015	MC1	Congedi di cui all'art. 42, comma 5, Dlgs. n. 151/2001	NO

Selezionando l'evento viene visualizzata la seguente videata con il dettaglio delle ore di congedo di ogni singola giornata.

Integrazione dati Altri Eventi

Cod. evento Congedi di cui all'art. 42, co

Evento dal Evento al

Dati per lo sviluppo dell'evento

Numero Progressivo

Periodo Domanda Dal Al

Dati integrati manualmente

Salva Salva Esci Annulla

Giorno	Ore
01-DOMENICA	0.00
02-LUNEDI'	0.00
03-MARTEDI'	0.00
04-MERCOLEDI	8.00
05-GIOVEDI'	8.00
06-VENERDI'	8.00
07-SABATO	0.00
08-DOMENICA	0.00
09-LUNEDI'	8.00
10-MARTEDI'	8.00
11-MERCOLEDI	8.00
12-GIOVEDI'	8.00
13-VENERDI'	8.00
14-SABATO	0.00
15-DOMENICA	0.00
16-LUNEDI'	8.00
17-MARTEDI'	8.00
18-MERCOLEDI	8.00
19-GIOVEDI'	8.00
20-VENERDI'	8.00
21-SABATO	0.00
22-DOMENICA	0.00
23-LUNEDI'	8.00
24-MARTEDI'	8.00
25-MERCOLEDI	8.00
26-GIOVEDI'	8.00
27-VENERDI'	8.00
28-SABATO	0.00
29-DOMENICA	0.00

Inizio documento

Gestione altri eventi Emens

Scelta PAGHE - 31-04-06-09

L'evento di congedo per assistenza familiari portatori handicap (MC1) si gestisce all'interno della Gestione altri eventi Emens:

Visualizza Configurazione Finestra Utilità Aiuto

Funzioni: [Icone] Preferiti Anno fiscale

Gestione Altri Eventi

Codice Ditta: [Campo]
 Matricola: [Campo]
 Tipo evento: MC1
 Congedi art. 42, co. 5 Dlgs. 151/2001
 Evento dal: 04/11/2015 al: 30/11/2015

Dati per lo sviluppo dell'evento MC1

Retribuzione per evento: Mese precedente
 Periodo retribuzione: 10/2015
 Periodo retributivo iniziale: 11/2015
 Qualifica: 2 Full-time Indeterminato
 Tipo contribuzione: [Campo]
 Posizione INPS: 1

Periodo dal	Periodo al	Periodo riferimento	Mensilita'	Qualifiche	Posizione Inps	Tipo contribuzione
04/11/2015	30/11/2015	11/2015	11	2 Full-time Indeterminato	1	

Il campo [Retribuzione per evento] viene valorizzato automaticamente in:

- Mese precedente se nel mese precedente NON vi è un evento MC1;
- Prelevata da evento precedente se nel mese precedente vi è un evento MC1 (anche di un solo giorno).

Tramite il bottone  si accede ai dati di dettaglio dell'evento:

Gestione dettaglio evento

Ditta: [Campo]
 Matricola: [Campo]
 Tipo evento: MC1
 Congedi art. 42, co. 5 Dlgs. 151/2001
 Evento dal: 04/11/2015 al: 30/11/2015

Periodo dal: 04/11/2015 Periodo al: 30/11/2015 Periodo riferimento: 11/2015 Mensilita': 11
 Qualifiche: 2 Full-time Indeterminato Posizione Inps: 01 1° mese precedente: 10/2015
 Tipo contribuzione: [Campo]

N. gg totali dell'evento mese: 27
 Per IND. INPS
 Ret. MP: 2.328,72
 Indennità giornaliera: 2.328,72 * 12 / 365 = 76.561
 Importo massimale giornaliero: 97,73
 Importo indennità c/Inps: Manuale
 76.561 * 27 = 2.067,15
 % Riduzione ratei: 90,00

Differenza accredito settimanale: [(2.328,72 * 12 / 52) * 3] = 1.612,19
 Differenza accredito giornaliera: [(2.328,72 * 12 / 365) * 6] = 459,36
 Massimale settimanale: 686,03 * 3 = 2.058,09
 Massimale giornaliero: 97,73 * 6 = 586,38
 Differenza accredito: Manuale
 1.612,19 + 459,36 = 2.071,55

Salva Annulla

Selezionando i campi **Manuale** è possibile forzare l'indennità INPS e la differenza accredito che sono stati calcolati automaticamente.

Effettuando la conferma dell'evento è possibile accedere come di consueto alla gestione dei dati relativi alle coperture settimanali e differenze da accreditare che verranno riportati nel flusso UNIEMENS.

Gestione Eventi Automatica

Mese Corrente | Mese Precedente

Sezione Settimane periodo competenza : CORRENTE - 11/2015 Novembre

Settimana	Cop.	Descrizione Copertura	Evento 1	Evento 2	Evento 3	Evento 4	Evento 5	Evento 6
45	2	PARZIALMENTE RETRIBUITA	MC1					
46	1	TOTALMENTE NON RETRIBUI...	MC1					
47	1	TOTALMENTE NON RETRIBUI...	MC1					
48	1	TOTALMENTE NON RETRIBUI...	MC1					
49	1	TOTALMENTE NON RETRIBUI...	MC1					
00								

Calendario

Sezione Differenze accredito periodo competenza : CORRENTE - 11/2015 Novembre

Evento	Descrizione Evento	Differenza Accredito	Settimane Accredito	Giorni Accredito	Blocco
MC1	CONGEDI DI CUI ALL'ART. 42. COMMA 5. DLGS. N. 151/	2071,55	0,00	0,00	
		0,00	0,00	0,00	
		0,00	0,00	0,00	
		0,00	0,00	0,00	
		0,00	0,00	0,00	
		0,00	0,00	0,00	
		0,00	0,00	0,00	
		0,00	0,00	0,00	
		0,00	0,00	0,00	
		0,00	0,00	0,00	

Salva Esci | Annulla

Giornaliera per determinare il tipo copertura e gli eventi - Novembre 2015

Giorno	Settimana	Copertura	Evento
DOMENICA 01		0 - SENZA COPERTURA	
LUNEDI 02		X - NORMALE	
MARTEDI 03		X - NORMALE	
MERCOLEDI 04		1 - TOTALMENTE NON RETRIBUI...	MC1
GIOVEDI 05		1 - TOTALMENTE NON RETRIBUI...	MC1
VENERDI 06		1 - TOTALMENTE NON RETRIBUI...	MC1
SABATO 07	45	1 - TOTALMENTE NON RETRIBUI...	MC1
DOMENICA 08		1 - TOTALMENTE NON RETRIBUI...	MC1
LUNEDI 09		1 - TOTALMENTE NON RETRIBUI...	MC1
MARTEDI 10		1 - TOTALMENTE NON RETRIBUI...	MC1
MERCOLEDI 11		1 - TOTALMENTE NON RETRIBUI...	MC1
GIOVEDI 12		1 - TOTALMENTE NON RETRIBUI...	MC1
VENERDI 13		1 - TOTALMENTE NON RETRIBUI...	MC1
SABATO 14	46	1 - TOTALMENTE NON RETRIBUI...	MC1
DOMENICA 15		1 - TOTALMENTE NON RETRIBUI...	MC1
LUNEDI 16		1 - TOTALMENTE NON RETRIBUI...	MC1
MARTEDI 17		1 - TOTALMENTE NON RETRIBUI...	MC1
MERCOLEDI 18		1 - TOTALMENTE NON RETRIBUI...	MC1
GIOVEDI 19		1 - TOTALMENTE NON RETRIBUI...	MC1
VENERDI 20		1 - TOTALMENTE NON RETRIBUI...	MC1
SABATO 21	47	1 - TOTALMENTE NON RETRIBUI...	MC1
DOMENICA 22		1 - TOTALMENTE NON RETRIBUI...	MC1
LUNEDI 23		1 - TOTALMENTE NON RETRIBUI...	MC1
MARTEDI 24		1 - TOTALMENTE NON RETRIBUI...	MC1
MERCOLEDI 25		1 - TOTALMENTE NON RETRIBUI...	MC1
GIOVEDI 26		1 - TOTALMENTE NON RETRIBUI...	MC1
VENERDI 27		1 - TOTALMENTE NON RETRIBUI...	MC1
SABATO 28	48	1 - TOTALMENTE NON RETRIBUI...	MC1
DOMENICA 29		1 - TOTALMENTE NON RETRIBUI...	MC1
LUNEDI 30	49	1 - TOTALMENTE NON RETRIBUI...	MC1

Ok



Si ricorda che è possibile accedere a queste gestioni anche dall'interno dell'elaborazione cedolino tramite i bottoni **Altri Eventi** e **UniEmens**.



Si ricorda che, nel caso di utilizzo della Giornaliera, inserendo le eccezioni all'interno del calendario l'evento viene generato automaticamente effettuando il calcolo del cedolino.

Inizio documento

Gestione file Rilevazione Presenze

Scelta PAGHE - 31-04-13-08

E' possibile ottenere l'elaborazione automatica dell'evento di congedo per assistenza familiari portatori di handicap (MC1) tramite l'acquisizione del calendario LUL effettuando l'abbinamento dell'eccezione relativo al LUL con l'evento Uniemens MC1.

Selezionare l'opzione <Abbinamento Eccezioni LUL/Eventi UNIEMENS>:

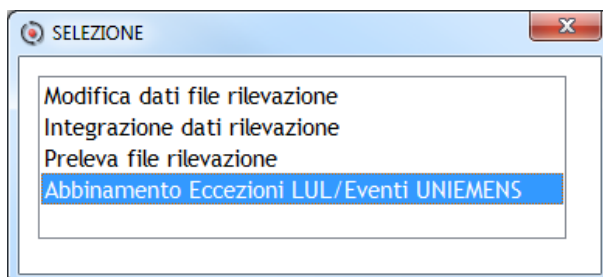

Dopo avere selezionato l'azienda, collegare all'interno della tabella sottostante il codice evento MC1 all'eccezione del LUL che viene acquisita tramite il file generato dalla rilevazione presenze.

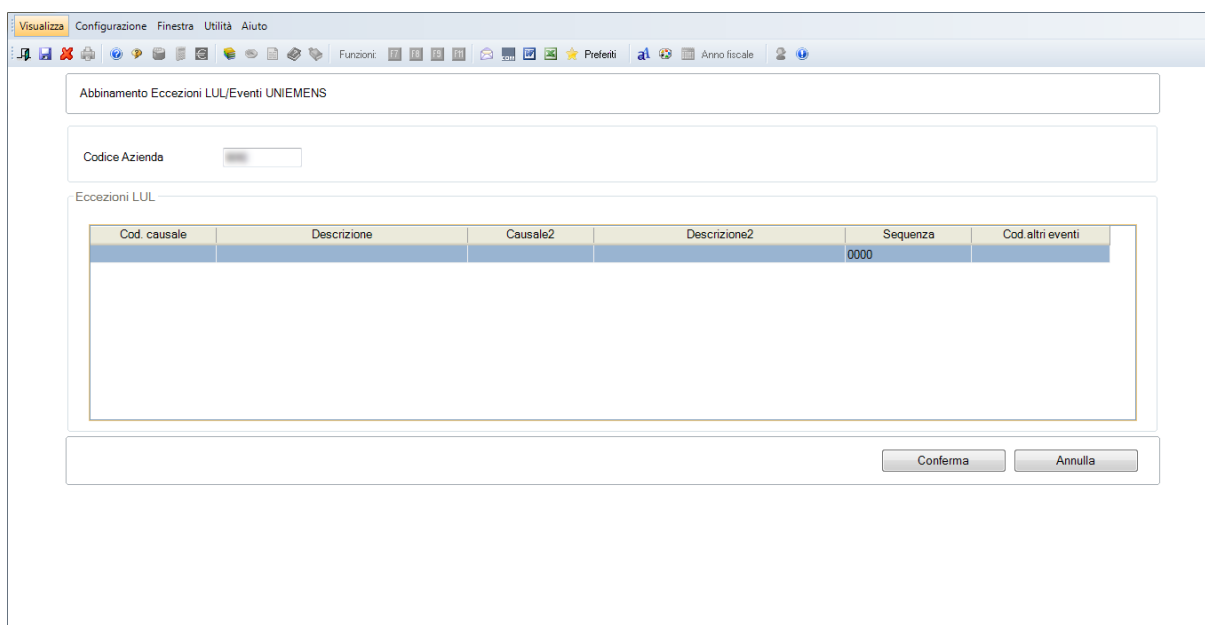

Cod. causale	Descrizione	Causale2	Descrizione2	Sequenza	Cod altri eventi
				0000	



Questo abbinamento deve essere effettuato per ogni azienda per la quale si ricevono file da rilevazione presenza in quanto per ognuna potrebbe essere utilizzato un diverso codice eccezione LUL.

Inizio documento

Gestione Dichiarazione

All'interno della Gestione UNIEMENS in presenza di congedo per assistenza familiari handicap:

- Viene generato automaticamente il codice statistico "CS01" che ha la prevalenza su qualsiasi altro codice, ad esempio "NR00" anche se l'evento MC1 copre l'intero mese e quindi senza retribuzione a carico della ditta.

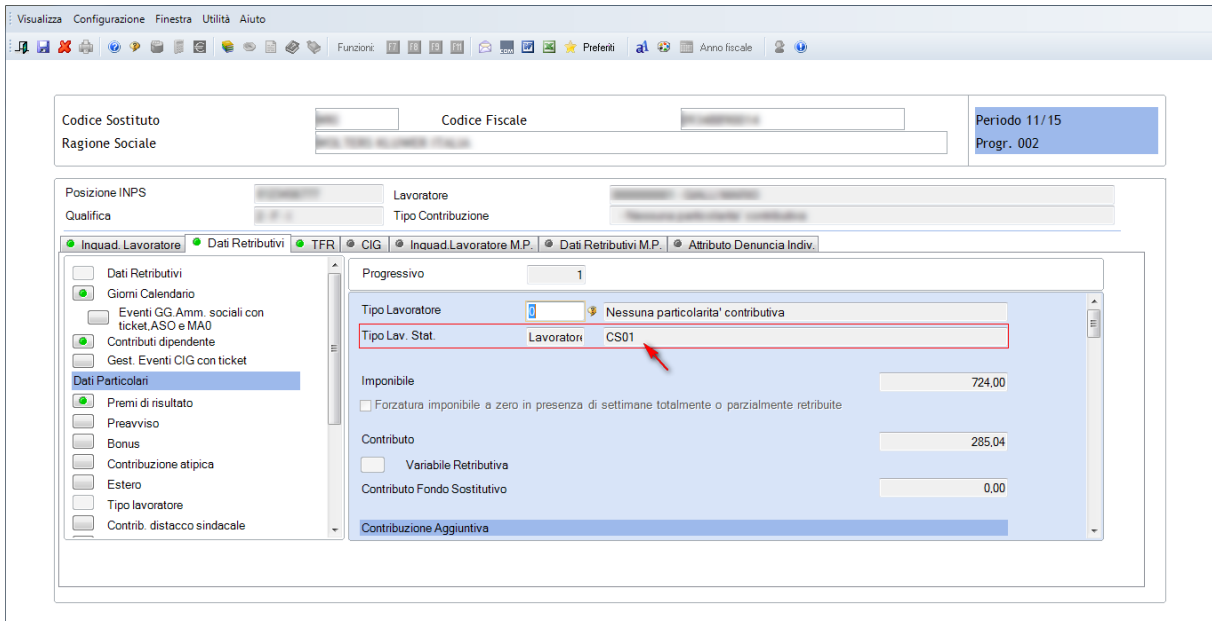

- i giorni di calendario interessati dall'evento vengono scaricati come <NON LAVORATO>:

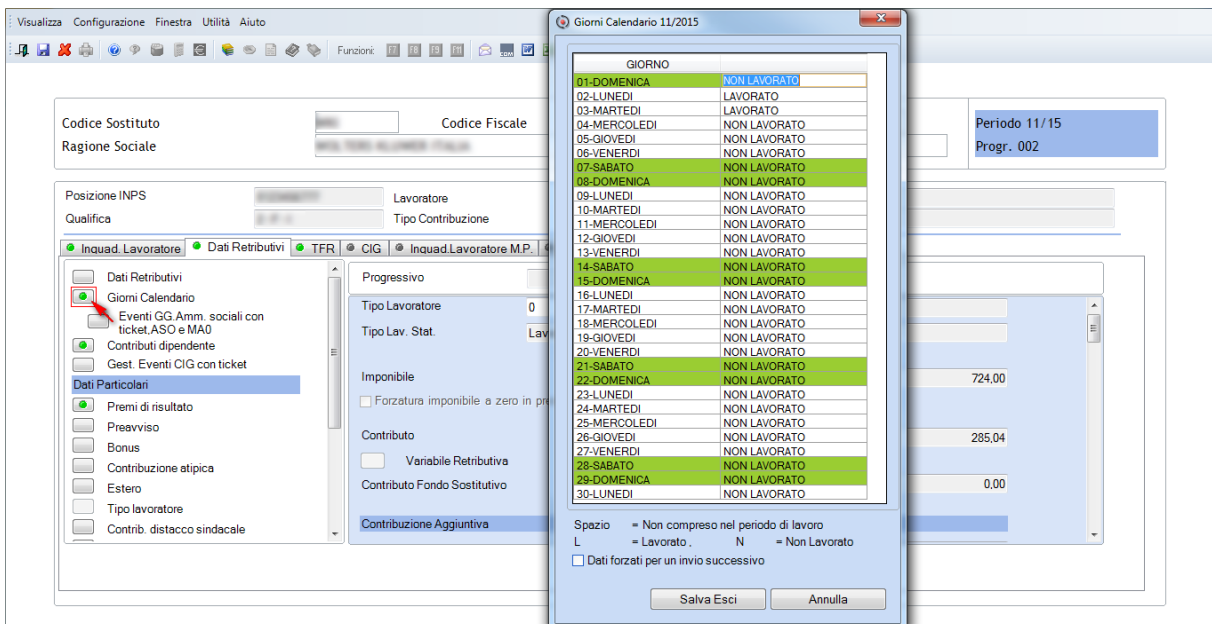

- Le informazioni relative alle coperture settimanali e differenze da accreditare sono scaricate con le consuete modalità:

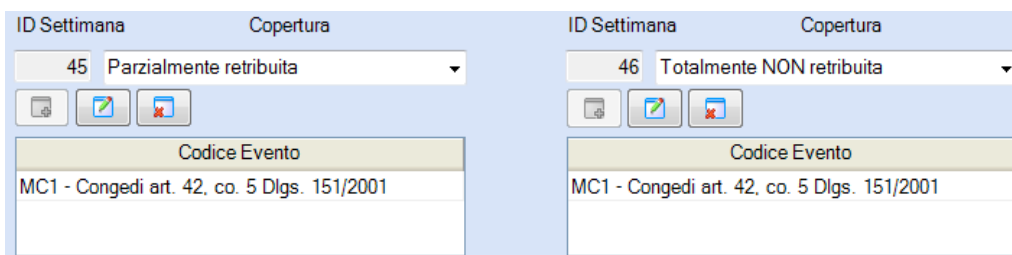

Differenze Di Accredito			
Tipo	Importo	Settimane Accredito	Giorni Accredito
MC1	2.071,55	0	0

Inizio documento